第二章 需求基础

张宇霞

北京理工大学 计算机学院

Email: yuxiazh@bit.edu.cn

主要内容

- 需求的定义
- 理解需求内涵
- 需求分类
- 需求工程的路线
- 优秀需求特性
- 常见需求错误
- 练习题

需求工程的路线

- 1. 问题分析和背景分析
  - **发现问题**比**发现需求**要简单的多
  - 进行背景分析，以更好的理解用户的问题
  - 问题分析
    - 明确问题。
    - 定义业务需求。
    - 制定解决方案。
    - 确定系统特性。

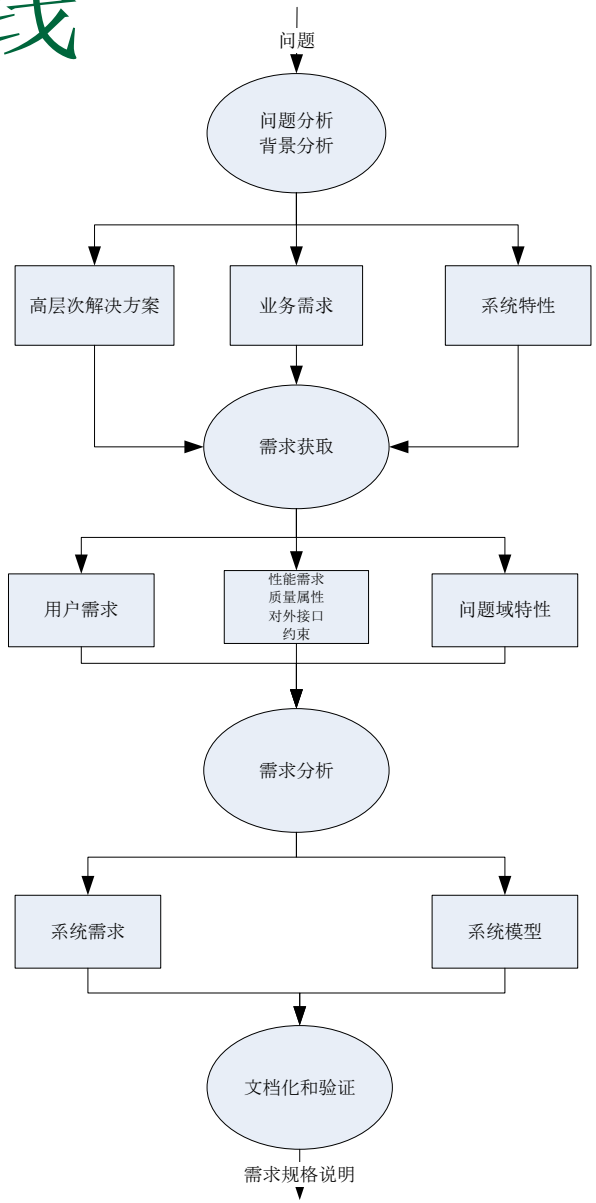

需求工程的路线

- 2. 需求获取
  - 根据项目范围，确定问题域的范围
  - 确定需求获取的源头
  - 确定获取的主题和内容
    - 围绕获取的内容，运用需求获取的方法，从源头获取需求
  - 选择需求获取的方法
    - 对获取过程中出现的分歧和问题，在项目前景的指导下进行解决
  - 经过需求获取过程，可以得到获取的文档资料，其中以获取笔录为主

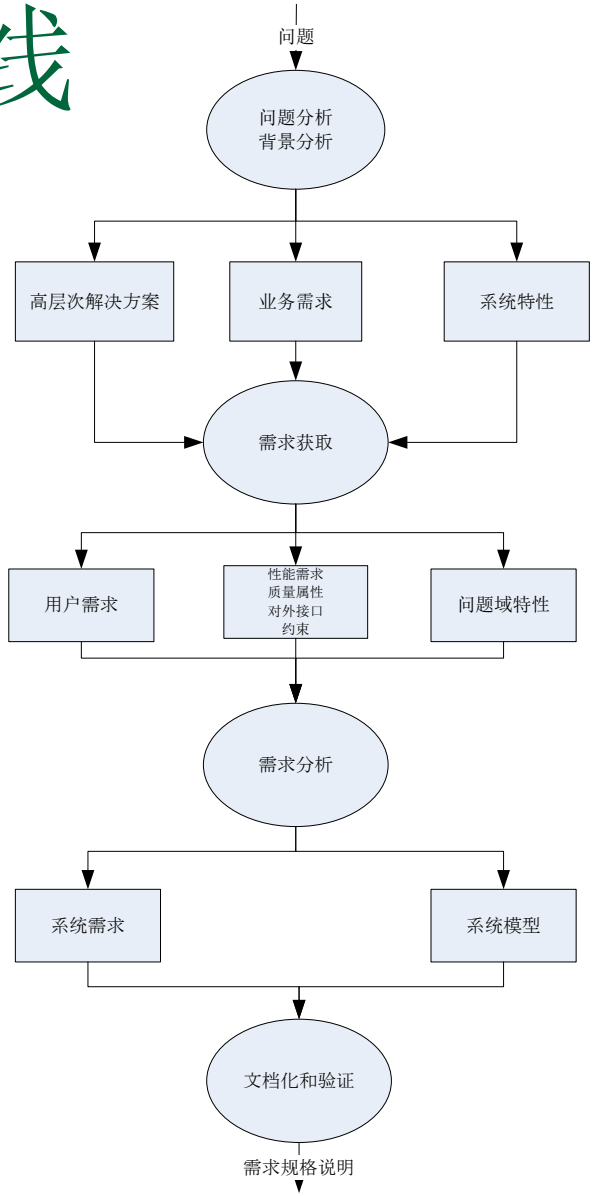

需求工程的路线

- 3. 需求分析
  - 建立一个综合考虑了问题域特性和需求的系统模型
  - 根据系统模型将用户需求转化为系统需求
- 4. 文档化和验证
  - 产生规格说明
  - 进行验证

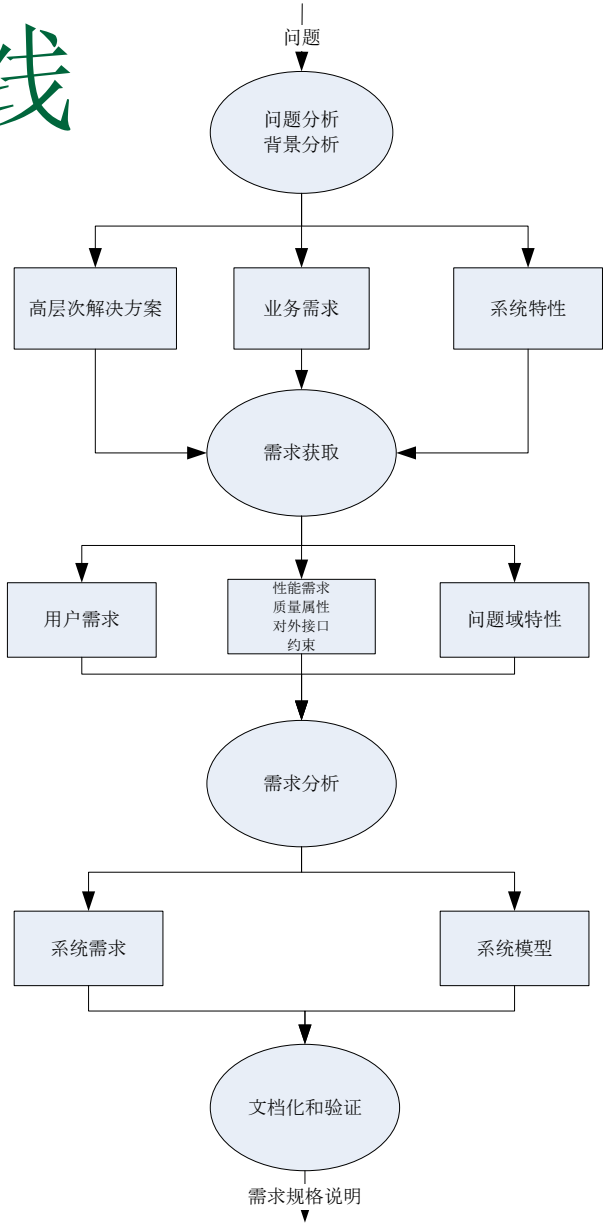

功能分解图

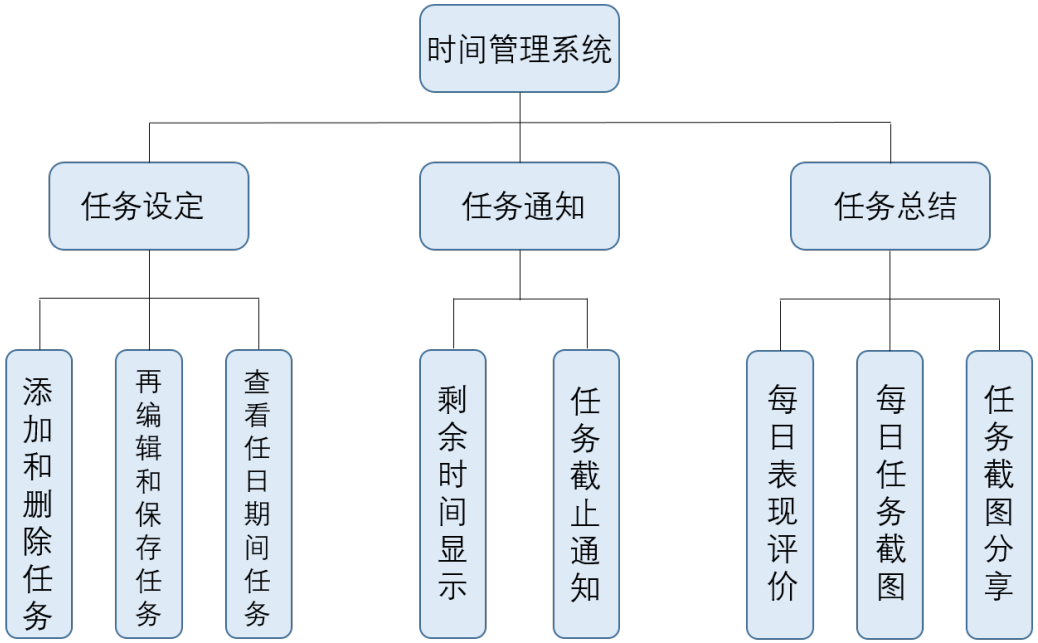
时间管理系统
任务设定
任务通知
任务总结
添加和删除任务
再编辑和保存任务
查看任日期间任务
剩余时间显示
任务截止通知
每日表现评价
每日任务截图
任务截图分享

Q&A